BU SAYININ HEDİYESİ 3 MELODİKA

KAPLAN

MACERA·HEYECAN·MÜCADELE

SAYI: 14

haftalık
mecmua
FIATI: 100 Krş

VOLKSWAGEN OTOMOBİL KUR'ASI NASIL YAPILACAK:

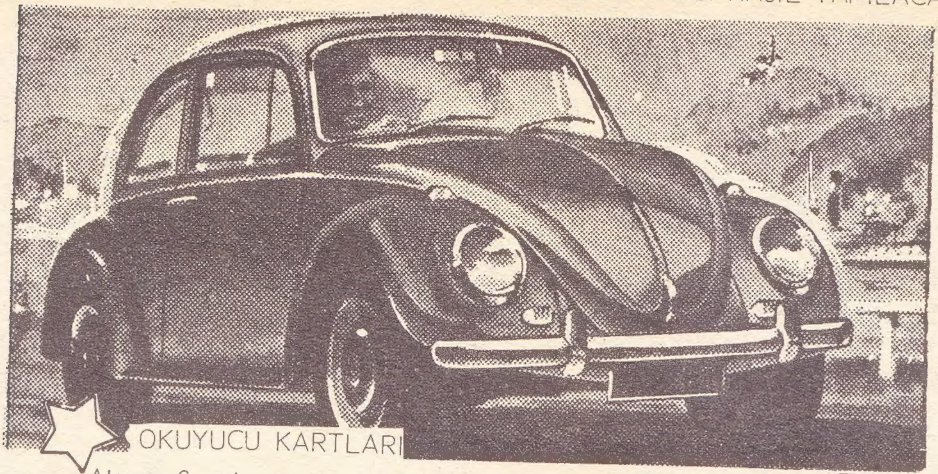

OKUYUCU KARTLARI

Altıncı Sayıdan itibaren dağıtımına başlanan Kartların üzerinde, Numaratör ile basılmış bir NUMARA bulunmaktadır. Her okuyucu sahip olacağı Kartın üzerinde bulunan o Numara ile OTOMOBİL HEDİYE KUR'ASINA iştirak edecektir.

KUPONLU

Altıncı Sayıdan itibaren ayrıca OTOMOBİL HEDİYE KUPONLARI da neşredilmeğe başlanmıştır. Bu kuponlardan yirmi adedini KARTINIZIN arkasına her hafta yapıştırmak lâzımdır. Kur'a Sonucu Kendi Kartının numarasına otomobil isabet eden okuyucunun, velisi ile birlikte, idaremize ibraz edeceği Kartında KUPONLARIN tamam olması lâzımdır.

Kuponlari eksik bulunan kart muteber addedilmez.

ANCAK BIR KART DOLDURULABİLİR

KAPLAN Mecmuasının OTOMOBİL KUR'ASI İÇİN dağıttığı Kartlardan, bir okuyucu ancak bir tanesini doldurabilir. Bir ailenin çocukları ayri kart sahibi olabilirler. KARTLAR Zatidir.. başkası tarafından kullanılamaz Başkasına devredilemez..

KAPLAN YAYINLARI

KAPLAN haftalık mecmua

Sahibi ve yazi işleri müdürü: **NEJAT ERHAN**
Teknik yönetim: *İlter Balkas*

Kapak Resmi : SAMİM UTKUN
Kaligraf : NEZİH DÜNDAR
Tercüme : GÜLTEKİN
İdare Müd. : KEMAL GÖCEN

Umumi Dağıtım: FAZIL NAZMİ ÜNVERDİ
Taşra Dağıtımı: SABRİ ÖZAKAR
İdare yeri : Cağaloğlu Başmüsahip So. Emek Han kat: 3

İlân: Arka kapak renkli: 1500 Ön iç kapak: 1000
Arka iç kapak: 750 iç sayfalar 600 Liradır.

Bu Mecmuada Neşredilen Resimli Roman, yazı ve resimlerin TÜRKİYEDE Neşir hakkı KAPLAN YAYINLARINA aittir.

KAPLAN K YAYINLARI

Son baskı tarihi: 18 - 1 - 1967

Basıldığı Yer: Balkas Ofset : 27 3

0

Bu kuponlardan 20 adedini OKUYUCU KARTINA yapıştırınız.

1

ALTIN ŞEHİR

2

İKİ MUHAFIZ KENDİLERİNE GELİNCE... OLANLARI POTOLA'YA ANLATTILAR...
KORKAKLAR! KAÇIRDINIZ HA! GÖSTERİRİM BEN SİZE!
EFENDİMİZ, SERVON DA ONLARLANDI.
POTOLA BİRDEN ÖFKELENDİ...
BABALARI ÖLÜNCE ONLARI HAPSETMİŞTİM. GETİRİN ONLARI BURAYA!
NELA AĞABEYİNİ BEKLERKEN KAPI AÇILDI...
NE VAR, NE İSTİYORSUNUZ?
POTOLA'NIN EMRİ, TEVKİF EDİLDİNİZ!
GERİ DÖNEN SERVON'U KOMŞUSU DURDURDU...
NEDEN BENİ DURDURUYORSUN!
KARDEŞİNİ GÖTÜRDÜLER. SENİ DE ARIYORLAR. ONU DÜŞÜNMEDEN KAÇ!
POTOLA ZALİMCE SIRITTI VE NELA'YA...
EĞER KIZIL SAÇLI TANRI VE DİĞERLERİ ORTAYA ÇIKMAZSA SENİ KURBAN EDECEĞİM!
ALÇAK ŞEYTAN!
DOSTLARININ EVİNDEKİ SERVON ÜZÜNTÜDEN BİTKİN HALDEYDİ...
EĞER ONLARI ELE VERİRSEM POTOLA KUVVETLİ OLACAK SÖYLEMEZSEM KARDEŞİM ÖLECEK.
SERVON ŞAŞKIN HALDE KALMIŞTI...
HAİN POTOLA'YA KARŞI DOSTLARIM SAVAŞMAYA KARAR VERDİLER. YA KARDEŞİM NE OLACAK?
NİYE GİDİP HAVAKO'YA ANLATMIYORSUN? O AKILLI BİR İNSANDIR. BİR ÇARE BULUR!
KİMSEYE GÖRÜNMEMEĞE DİKKAT EDEREK...
MABEDİN YOLUNU TUTTU...
BİRİSİ GELİYOR. SERVON GALİBA. DELİ GİBİ KOŞUYOR. BİR ŞEY VAR MUHAKKAK.
NEFES NEFESE İÇERİ GİRDİ...
NE OLDU SERVON?
KARDEŞİMİ POTOLA GÖTÜRMÜŞ. YAKALANMAZSANIZ ÖLECEK.
NE YAPACAĞIMI BİLMİYORUM. BANA YARDIM EDİN!

HAVAKO SAKİNDİ...
BİR PLÂN YAPMALIYIZ, NEREDE KURBAN EDECEKLERİNİ ÖĞRENİP YERİMİZİ ALALIM.
O GECE NELA'NIN KAPISI AÇILDI. İÇERİYE RAHİP POTOLA GİRDİ...
KÖTÜ KARDEŞİN SENİ FEDA ETTİ. GELMEDİ SÖZÜMÜ TUTTUM ARTIK ÖLECEKSİN.
HAYIR, YAPAMAZSIN BUNU.
NELAYI ODASINDAN ÇEKİP ÇIKARDILAR...
GÜNEŞ TANRISI BU KURBANI SEVECEK.
BIRAKIN BENİ ZALİMLER!
ÇALGILAR ÇALINARAK MABEDE DOĞRU İLERLEDİLER. POTOLA TAHTINA OTURMUŞ, NELA ELLERİ BAĞLI SEDYEDEYDİ.
TAM SOKAKTAN GEÇERLERKEN, ÜÇ KİŞİ GEÇİT RESMİ YAPAN ALAYIN ÜZERİNE ATLADI...
HAYOOO! YAHOOO!
HAVAKO POTOLA'NIN TAM ÜSTÜNE DÜŞTÜ. BİL VE RED NELA'YA KOŞTULAR...
GELİYORUZ NELA!
AH! MUHAFIZLAR! YAKALAYIN ÖLDÜRECEKLER BENİ
BUFALO, ŞAŞKIN ŞAŞKIN BAKAN MUHAFIZLARIN ÖNÜNDE HEMEN NELA'NIN İPLERİNİ KESTİ...
CESARET NELA KURTULACAKSIN!

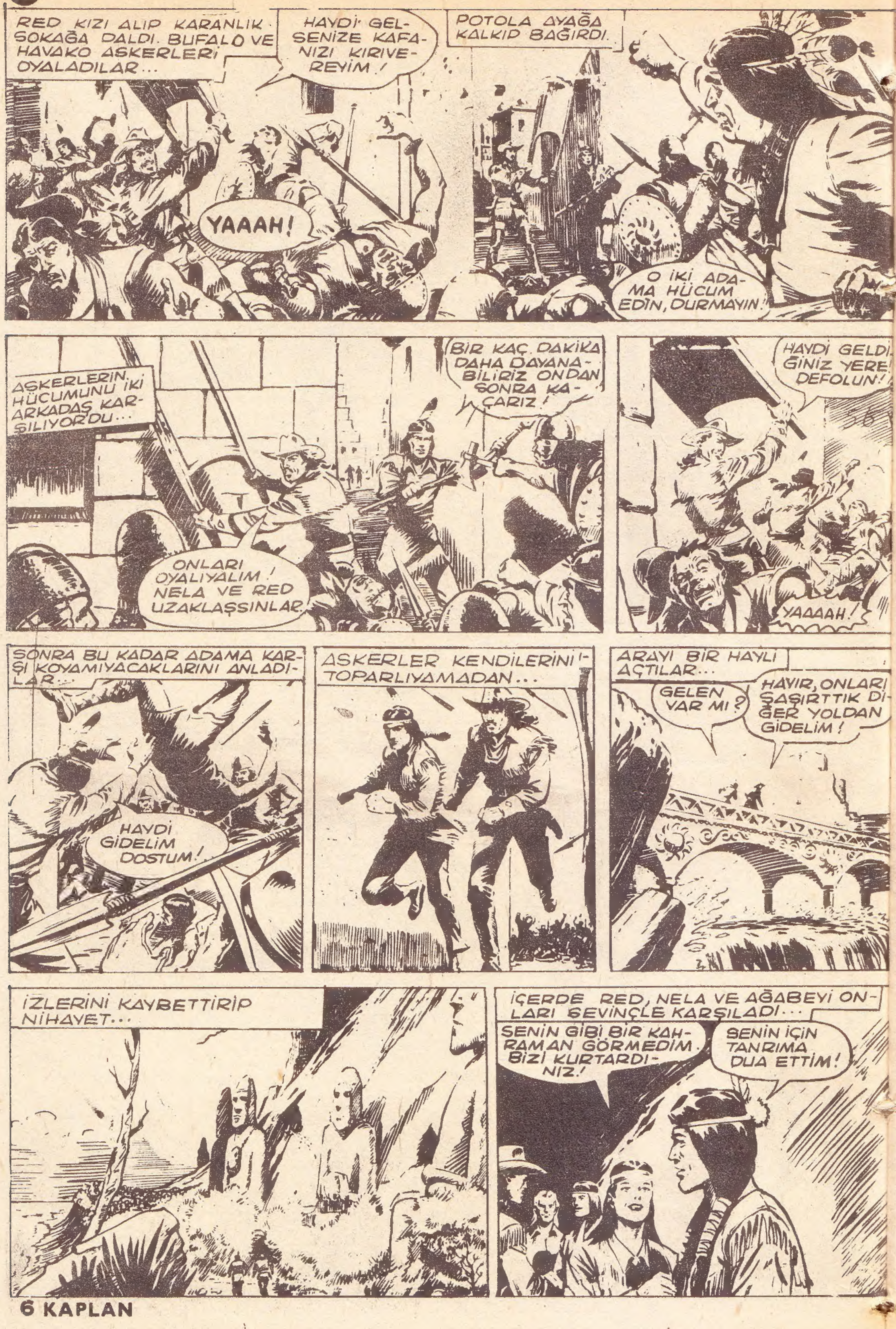
RED KIZI ALIP KARANLIK SOKAĞA DALDI. BUFALO VE HAVAKO ASKERLERİ OYALADILAR...
HAYDİ GELSENİZE KAFANIZI KIRIVEREYİM!
YAAAH!
POTOLA AYAĞA KALKIP BAĞIRDI.
O İKİ ADAMA HÜCUM EDİN, DURMAYIN!
AŞKERLERİN HÜCUMUNU İKİ ARKADAŞ KARŞILIYORDU...
BİR KAÇ DAKİKA DAHA DAYANABİLİRİZ ONDAN SONRA KAÇARIZ!
ONLARI OYALIYALIM! NELA VE RED UZAKLAŞSINLAR.
HAYDİ GELDİĞİNİZ YERE! DEFOLUN!
YAAAAH!
SONRA BU KADAR ADAMA KARŞI KOYAMIYACAKLARINI ANLADILAR...
HAYDİ GİDELİM DOSTUM!
ASKERLER KENDİLERİNİ TOPARLIYAMADAN...
ARAYI BİR HAYLI AÇTILAR...
GELEN VAR MI?
HAYIR, ONLARI ŞAŞIRTTIK DİĞER YOLDAN GİDELİM!
İZLERİNİ KAYBETTİRİP NİHAYET...
İÇERDE RED, NELA VE AĞABEYİ ONLARI SEVİNÇLE KARŞILADI...
SENİN GİBİ BİR KAHRAMAN GÖRMEDİM. BİZİ KURTARDINIZ!
SENİN İÇİN TANRIMA DUA ETTİM!

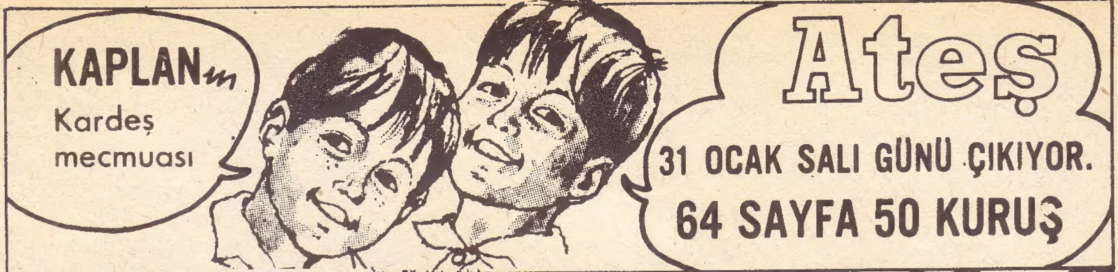
KAPLAN'ın
Kardeş
mecmuası
Ateş
31 OCAK SALI GÜNÜ ÇIKIYOR.
64 SAYFA 50 KURUŞ

HAVAKO POTOLA'YA KARŞI PLÂNINI SÖYLEDİ...
NELA YEMEK YAPARKEN BİZ DE HALKI POTOLA'YA KARŞI KIŞKIRTALIM!
ONLAR KONUŞURKEN GÜZEL NELA ATEŞ YAKIYORDU...
ATEŞE BİRAZ DAHA ODUN TOPLAYAYIM.
ÇALI TOPLAYIP DÖNERKEN ARKASINDAN BİR SES GELDİĞİNİ DUYDU VE DÖNÜP BAKTI...
NEYDİ O? BİR ŞEY KIMILDADI!
AAAAAAGH!
HAVAKO VE BUFALO SESE DOĞRU KOŞTULAR. BUFALO BİR MEŞALE KAPTI...
NELA'NIN SESİ! NERDESİN NELA!
NELAA! NERDESİN SES VER!
NELA'NIN DURUMU ÇOK KORKUNÇTU...
AYYİİ! İMDAAT!
DEV KERTENKELELERDEN KORKMADAN İLERİ ATILDILAR...
NELAYI GÖTÜR. BEN ONLARI HAKLARIM!

GENÇ KIZ BIR AN ÖLÜMÜN EŞİĞİNE GELMİŞTİ Kİ...
CESARET NELA!
İMDAAT!
CANAVAR AĞZINI AÇIP DÖNÜNCE HAVAKO MIZRAĞI KALBİNE SAPLADI.
HAY-YOHAA! GEBER PİS CANAVAR!
NELA'YI GÖTÜR. BEN BUNLARI DA YOKEDECEĞİM!
BİL KIZI KUCAĞINA ALDI...
RED VE SERVON KOŞUP GELDİLER...
NELA İYİ MİSİN?
NELA'YA BAK. BEN HAVAKO'NUN YANINA YARDIMA GİDİYORUM!
O SIRADA HAVAKO CANAVARLARA ÖFKEYLE HÜCUM EDİYORDU...
FAKAT MIZRAK DUVARDA KIRILDI.
HAVAKO YANA ÇEKİLİP CANAVARIN KUYRUĞUNDAN YAKALADI... KORKUNÇ BİR GÜÇLE SAVURDU...
DEV SÜRÜNGENLER KARANLIKTA KAYBOLDULAR...
HEYY! AFER BENİM.
KERTENKELELER BÜYÜK ÇUKURA YUVARLANDILAR...
ALLAH BİLİR BU UÇURUMUN NE KADAR DERİN OLDUĞUNU!
GÖRMEMİŞTİM. İYİ Kİ SEN DÜŞMEDİN!
MAĞARA İLERİYE UZUYORDU. GİTMEYE KARAR VERDİLER...
POTOLA BİZİM BURADA SAKLANDIĞIMIZI ANLIYABİLİR. KENDİMİZİ HAZIRLIYALIM.

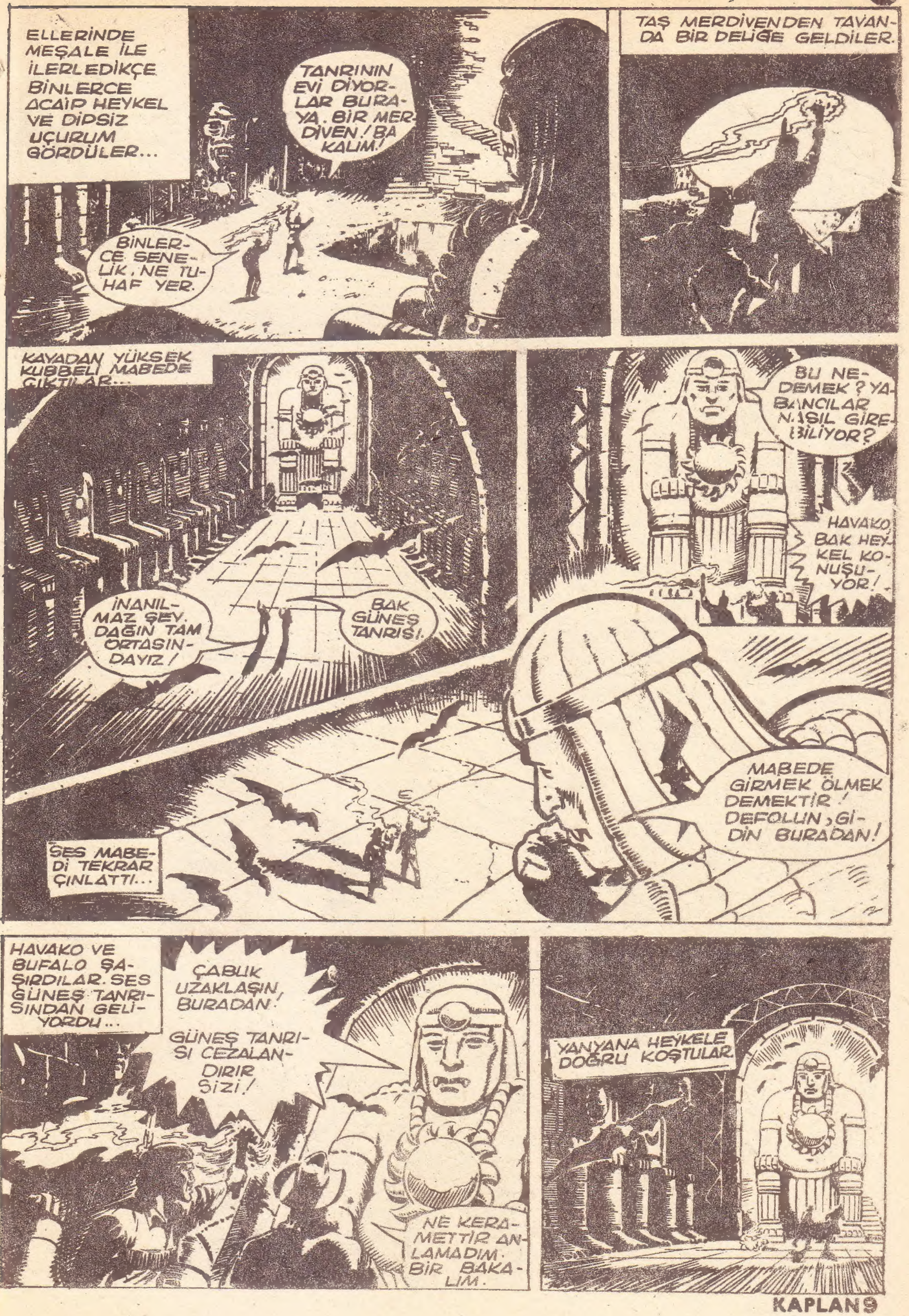
ELLERİNDE MEŞALE İLE İLERLEDİKÇE BİNLERCE ACAİP HEYKEL VE DİPSİZ UÇURUM GÖRDÜLER...
TANRININ EVİ DİYORLAR BURAYA. BİR MERDİVEN! BAKALIM!
BİNLERCE SENELİK, NE TUHAF YER.
TAŞ MERDİVENDEN TAVANDA BİR DELİĞE GELDİLER.
KAYADAN YÜKSEK KUBBELİ MABEDE ÇIKTILAR...
İNANILMAZ ŞEY. DAĞIN TAM ORTASINDAYIZ!
BAK GÜNEŞ TANRISI.
BU NE DEMEK? YABANCILAR NASIL GİREBİLİYOR?
HAVAKO BAK HEYKEL KONUŞUYOR!
MABEDE GİRMEK ÖLMEK DEMEKTİR! DEFOLUN, GİDİN BURADAN!
SES MABEDİ TEKRAR ÇINLATTI...
HAVAKO VE BUFALO ŞAŞIRDILAR. SES GÜNEŞ TANRISINDAN GELİYORDU...
ÇABUK UZAKLAŞIN, BURADAN!
GÜNEŞ TANRISI CEZALANDIRIR SİZİ!
NE KERAMETTİR ANLAMADIM. BİR BAKALIM.
YANYANA HEYKELE DOĞRU KOŞTULAR.

ARKADAN KAÇARKEN KÜÇÜK BİR ADAMI YAKALADI...
YANILMIYORSAM TANRININ SESİ! GEL BURAYA?
İHTİYAR ADAM KORKUYLA KONUŞTU...
İSTİYORSAN ÖLDÜR BENİ. BU KALENİN SAHİBİ, MABEDİN HAKİKİ RAHİBİ BENİM. ÖLDÜRMEDEN ADINI SÖYLE.
HAVAKO İHTİYARI BIRAKTI...
SANA BİR ŞEY YAPMAYIZ. ESKİ KRALIN ÇOCUKLARI İLE POTOLADAN KAÇIP BURAYA SAKLANDIK!
TANRI KORUSUN! DEMEK NELA VE SERVON HAYATTALAR. HALK BENİ ÖLMÜŞ BİLİYOR. BURADA SAKLANDIĞIMI BİLMİYORLAR.
ONLARA HEYKELİN NASIL KONUŞTUĞUNU GÖSTERDİ.
SİZLERİN BURADAN KAÇIRMAK İSTEDİM. BASİT HALKI KORKUTMAK İÇİN YAPILMIŞTIR.
AMA NEREDEYSE BENİ KAÇIRIYORDUN. İYİ BİR BULUŞ.
ASKERLER HAVAKO VE ARKADAŞLARINI BULAMAMIŞLARDI... POTOLA KIZGINDI...
KORKAK KÖPEKLER! BİR ŞEY BULAMADINIZ. ÇABUK BULUN ONLARI! HEPİNİZİ BUNUNLA ÖLDÜRÜRÜM!
EVET BU MADALYONU NELADA GÖRMÜŞTÜM. NEREDE BULDUN KÖPEK.
TANRI MAĞARASINA GİDEN YOLDA.
TANRI MAĞARASI! BUNU NEDEN DÜŞÜNMEDİM!
HERKES MAĞARAYA GİTMEYE KORKUYORDU...
ÇABUK! KORKAKLAR! İÇERDE BİR ŞEY YOK! ONLARI YAKALAYIN. EMREDİYORUM!

KAPLAN

CİLT : I

BEŞ SAYI BİRARADA

Fiatı 3.5 LİRA

25 ŞUBATTA ÇIKIYOR.

ASKERLER DONAKALDILAR..
TANRI KONUŞTU. KAÇIN ŞİMDİ ÖFKESİ ÜZERİMİZE YAĞAR!
AHH! YASAK TOPRAĞA GİRDİK KAÇIN!
ASKERLER SILÂHLARINI ATIP KOYUN GİBİ KAÇTILAR.
POTOLA ÇILGIN GİBİ BAĞIRDI..
DÖNÜN APTALLAR! TAŞ KONUŞMAZ. EMREDİYORUM DÖNÜN!
O ANDA MABEDİN İÇİNDE...
OLDU. ÇİL YAVRUSU GİBİ DAĞILDILAR. KAÇIRDIK ONLARI!
GELİN, DİĞERLERİNİN YANINA GİDELİM. POTOLA YALNIZ KALDI. ONU YAKALIYABİLİRİZ!
RED VE İKİ KARDEŞİN YANINA GELDİLER....
BAK, POTOLA ORADA.
BİRAZ İLERDE BOĞA GİBİ BAĞIRIYOR!
ASKERLER KAÇTI
BU ONLARIN ARADIĞI ŞEYDİ...
ŞİŞMAN POTOLA ÇOK KUVVETLİYDİ. İKİ ARKADAŞ ONU YAKALADILAR...
AHH! SİZİN BİR HİLENİZ OLDUĞUNU BİLİYORDUM!
SAKİN DURMAZSAN ÖLDÜRÜRÜM. SENİ DAĞ AYISI SENİ!
ONU MAĞARAYA SÜRÜKLEDİLER...
MUHAFIZLAR ANLAMADAN İÇERİ SOKUN!

POTOLAYI BAĞLARKEN RED BAĞIRDI...
GÖRDÜLER! GERİ GELİYORLAR!
NELA VE SERVON, SİZ İÇERİ GİRİN. BİZ KARŞILARIZ!
MAĞARAYA DOĞRU SÜRATLE GELEN ASKERLERE KARŞI HAZIRLANDILAR.. HAVAKO AYAKTA, DİMDİK. CESARETLE BEKLİYORDU...
ASKERLER ÖFKELİ VE CESARETLİ İDİLER...
BELKİ POTOLAYI KURTARIRIZ. İLERİ KAHRAMANLAR! YABANCILARA ÖLÜM!
ASKERLER VAHŞİ GİBİ HÜCUM ETTİLER. HAVAKO VE BUFALO OMUZ OMUZA ÇARPIŞIYORDU...
İÇERİ GİRİN! POTOLAYI KURTARIN!
BEN ÖLMEDEN KİMSE İÇERİ GİREMEZ!
POTOLA'NIN İPLERDEN KURTULDUĞUNU NELA FARKETTİ...
POTOLA KAÇIYOR!
ÇEKİL KIZ YOLUMDAN!
SERVON NELANIN SESİNİ DUYDU VE...
NE OLDU NELA?
POTOLA KAÇIYOR!
GENÇ SERVON ONU DURDURAMIYACAĞINI BİLE BİLE ÜZERİNE ATILDI..
KURTULAMAZSIN POTOLA!
ÇELİMSİZ VELET KAFANI KIRARIM!
POTOLA BİR YUMRUKTA SERVONU YERE SERDİ. AMA HAVAKO YETİŞTİ...
İKİ CAN DÜŞMANI KARŞI KARŞIYA GELMİŞTİ... HAVAKO YUMRUKLARI İNDİRİYORDU..
PİS MELUN, ÖLECEKSİN!

POTOLA KORKUNÇ BİR SESLE BAĞIRIRKEN HAVAKO BİRDEN GERİYE YATTI VE BACAĞINININI RAHİBİN KARNINA DAYAYIP HAVAYA KALDIRDI...
BUNA İMKAN YOK PİS DOMUZ!
POTOLANIN ELİ HAVAKOYA TAKILDI VE HER İKİSİ DE YANDAKİ KORKUNÇ KUYUYA YUVARLANDILAR...
AAAAAGH!
HAVAKO BÜYÜK BİR GAYRETLE KIYIYA TUTUNDU... POTOLA BAĞIRARAK AŞAĞI UÇMUŞTU...
BİR CANAVARI CANAVARLAR PARÇALIYACAK! YARDIM ET BANA SERVON!
POTOLA'NIN ÖLDÜĞÜNÜ SÖYLEYİNCE ASKERLER DURDU. HAKİKİ RAHİP LAMO HALKI ÇAĞIRMALARINI EMRETTİ
POTOLA ÖLDÜ. ALTIN ŞEHRİ HALKINA ANLATACAKLARIM VAR. HEPSİNİ ÇAĞIRIN!
HEMEN GİDİYORUM EFENDİM!
ERTESİ GÜN HALK BÜTÜN MEYDANI DOLDURDU...
KATI KALPLİ POTOLA ÖLDÜ. BEN HAKİKİ RAHİBİNİZ LAMO. GERİ DÖNDÜM. TANRIYA KURBAN YOK! YENİ KRALINIZ SERVON!
GENÇ SERVON TAÇ GİYDİ. HAVAKO HERŞEYİN DÜZELDİĞİNE İNANIYORDU...
GÜNEŞ KRALI SERVON!
YAŞASIN SERVON!
YAŞA SERVON!
SERVON VE NELA KALMALARINI İSTEDİLER AMA HAVAKO TEKRAR GELECEĞİNİ SÖYLİYEREK AYRILDILAR...
GENE GELİN! ALTIN ŞEHRİ YAPTIKLARINIZI ÖDEYEMEZ DOSTLARIM!
BELKİ GENE GELİRİM! ALLAHA ISMARLADIK MANITU SİZİ KORUSUN!
BİTTİ...

KORKUSUZ
GLADİYATOR OLAK
OLAK VE SEBASTOS KALGARLARIN BAŞINA GEÇEN DARGADAN ALTIN ZIRHI ALMAYA ÇALIŞIYORDU. OLAK'IN KUMANDA ETTİĞİ SÜSÜMERLER KALGARLARLA ZORLU BİR SAVAŞA GİRİŞTİLER...
DARGA KORKUNÇ BİR EMİR VERDİ.
İLERİ!! KILIÇTAN GEÇİRİN KÖPEKLERİ! OLAK VE SEBASTOS'U CANLI OLARAK YAKALAYIN!
KORKTUĞUMUZU SANIP KOVALIYORLAR...
ONLARA KURDUĞUMUZ KAPANA DOĞRU KOŞALIM OLAK
SÜMERLER OLAK'IN PLANINI AYNEN TATBİK ETTİLER...
ŞİMDİ OLAK'IN BAŞKA EMİRLERİNİ BEKLEMEK İÇİN YUKARI TIRMANALIM.
BİRAZ SONRA TEPEDE...
HAYDI DEV MANCINIĞI HAREKETE GEÇİR VODAN! HEDEFİMİZ KARŞIDAKİ SET!

MANCINIK İYİ NİŞAN ALDI VODAN!
BUNUN ŞEREFİ SANA AİT OLAK! HER ŞEYİ SANA BORÇLUYUZ
KAYA YILDIRIM GİBİ SETE ÇARPTI...
KALASLAR PARÇALANDI. BU SUYUN ÖNÜNDE KİMSE DURAMAZ!
DARGA'NIN ADAMLARI SUYUN ÖNÜNDE KALAKALDI...
BAYIRA TIRMANIN
ARTIK ÇOK GEÇ HER ŞEY MAHVOLDU!
OLAK KALGARLARIN KURTULMASINI EMREDİYOR! ÇABUK OLUN!
KALGARLARLARDA MÜCADELE EDECEK KUVVET KALMAMIŞTI.
YARDIM ET SEBASTOS FECİ DERECEDE AĞIRLAŞMIŞ BU!
DARGA, VODAN'IN ADA ADAMLARINA SENİ VE ARKADAŞLARINI ÖLDÜRMEMELERİ İÇİN RAZI ETTİM. BUNDAN SONRA SÜMERLER İÇİN ÇALIŞACAKSINIZ!
KABUL EDİYORUM! HER ŞEYİ YAPACAĞIZ!
OLAK DARGA'DAN DROVİNA NIN ALTIN ZIRHINI ALDI...
BURADAKİ İŞİMİZİ BİTİRDİK SEBASTOS! ŞİMDİ DE ALTIN MİĞFER İLE KALKANI ARIYACAĞIZ!
EVET OLAK, UZUN MACERADA ŞANS BİZİMLE BERABER OLSUN.
OLAK VE SEBASTOSUN YENİ MACERASINI 16. SAYIDA BEKLEYİN.....

ÖLDÜREN OYUNCAKLAR
ŞEYTANİ ZEKÂSINI KORKUNÇ OYUNCAKLAR YAPMAK İÇİN KULLANAN MANYAK İHTİYAR KUZEY İNGİLTERE'DE DEHŞET SAÇMAYA BAŞLAMIŞTI. ONA MANİ OLMAK İÇİN ASKER VE SİLÂH YÜKLÜ BİR TREN GÖNDERİLMİŞTİ...
BİRAZ SONRA.....
VHOOOOOSH!!
HEE, HEEE, HAH, HAAA!..... GÜLE GÜLE GÜZELİM! TREN'DEKİLERE SELÂM SÖYLE!
JO İLE SANDY KALDIKLARI İSTASYONDA HALÂ KONDÖKTÖR İLE KONUŞUYORLARDI...
ARTIK BEN DE BU ISSIZ İSTASYONDA KALAMAM ASKER TRENİ İLE KAÇACAĞIM!
PEKİ YA OTOBÜSLER?
BEN OTOBÜSLERİ BİLMEM AMA BİR İKİ KİLOMETRE İLERDE BİR DURAK VAR!
HOŞÇA KALIN!
İKİ KARDEŞ YOLA KOYULDULAR...
BARİ BABAMA NEREDE OLDUĞUMUZU HABER VEREBİLSEYDİK!
O DA BİZİ ARIYORDUR. OYUNCAKLARI DUYMAMIŞ OLMASI İMKÂNSIZ!
BİRDEN UZAKTA BİR DÜDÜK SESİ DUYULDU...
BAK JO! BİR TREN GALİBA, ASKERLER Mİ DERSİN?
TREN.. ÇOCUKLARA DOĞRU GELMEKTEDİR.
ON DAKİKAYA KADAR FOSBİ KASABASIN'DAYIZ. TECHİZATINIZI KONTROL EDİN ÇOCUKLAR!

2

İÇERDE, ASKERLER KENDİLERİNDEN EMİN, ŞAKALAŞIYORLARDI...
ÇOCUKLUĞUMUN SEVGİLİ OYUNCAKLARINA GEL DE ATEŞ ET!
ONLARI TOPLAR NOEL DE AKRABA ÇOCUKLARINA HEDİYE EDERİZ!
FAKAT KORKUNÇ BİR OYUN CAĞIN YAKLAŞTIĞINDAN HEBER SIZDILER.
WHOO-WHOOOOO...
ANİDEN OYUNCAK TRENİN DÜDÜĞÜ SANDY'NİN KULAĞINA GELDİ...
BAŞKA BİR DÜDÜK SESİ!.. KARŞIDAN BİR TREN DAHA MI GELİYOR JO!
OLAMAZ SANDY! KONDÖKTÖR SÖYLEMEDİ Mİ?
BAK, BAK BİR OYUNCAK TREN! GELİYOR!...
ASKER TRENİ İLE AYNI RAY ÜZERİNDE!
İHTİYAR OYUNCAĞIN TRENİ. İÇİNDE MUHAKKAK PATLAYICI MADDE VARDIR!
OYUNCAK TREN BÜYÜK TREN'E ÇARPARSA ÖN TEKERLEKLERİNİ PARÇALAR...
ONU DURDURMAYA İMKÂN YOK DEĞİL Mİ?
JO SAPANINA TAŞI YERLEŞTİRDİ...
BUNDAN BAŞKA ÇARE YOK. ÇARPMADAN ONU DEVİRMELİYİM!
MESAFE ÇOK AZ KALMIŞTI Kİ..JO NİŞAN ALDI...
NİŞANCILIĞIM YÜZLERCE ASKERİN HAYATINI KURTARABİLİR!
İSABETLİ NİŞAN ALDIĞINI KESTİREN JO LASTİĞİ ÇEKTİ VE!...
İSABET ETTİREMEZSEM EKSPRESTEKİ ASKERLERİ KİMSE KURTARAMAZ!
JO'NUN ATTIĞI TAŞ GİTTİ VE...
WHAAAANG!

VURDUM! VURDUM!
CLAAANG!
İSABET EDEN AĞIR TAŞIN ETKİSİYLE OYUNCAK TREN RAYDAN ÇIKTI VE İNFİLÂK ETTİ...
BLAMMM!!
BU PATLAMA DA NE?
OHH, ÖFFF TER İÇİNDE KALDIM!
JO, EKSPRES YAVAŞLIYOR!
ASKERLER TRENDEN AŞAĞI ATLADILAR...
BİR PATLAMA OLDU ŞU ÇOCUKLARIN MARİFETİDİR BELKİ!
JO HER ŞEYİ ANLATTI...
HAYATIMIZI SANA BORÇLUYUZ YAVRUM!
TEVEKKELİ BUNLARA ÖLDÜREN OYUNCAKLAR DEMİŞLER!
BU OYUNCAKLARIN ZAYIF TARAFLARI DA VAR BİZİ BABAMIZA GÖTÜRÜR MÜSÜNÜZ?
ŞİMDİ VAKTİMİZ YOK JO. ŞU ÇILGIN HERİFE HADDİNİ BİLDİRMEMİZ LAZIM.
JO, OYUNCAKÇININ TRENİN AKİBETİNİ ÖĞRENMEK İÇİN PEŞİMİZDEN GELEBİLECEĞİNİ SÖYLÜYOR!
GELİRSE GÖRECEĞİ VAR. ONU BURADA BEKLİYELİM. ÇOCUKLARI DA YANIMIZA ALALIM BİNBAŞI.
BEŞ DAKİKA SONRA JO VE SANDY BİR TANKA BİNDİRİLDİLER...
BU KADAR ASKER BU KADAR SİLAH ONLARI YOK EDER.
BEN YİNE DE ENDİŞELİYİM.
DEVAMI GELECEK SAYIDA...

KAPLAN'IN

1. CİLDİ

BEŞ SAYI BİRARADA

Fiatı 3,5 LİRA

25 ŞUBAT ÇARŞAMBA GÜNÜ ÇIKIYOR

MERSİNLİ MEMET

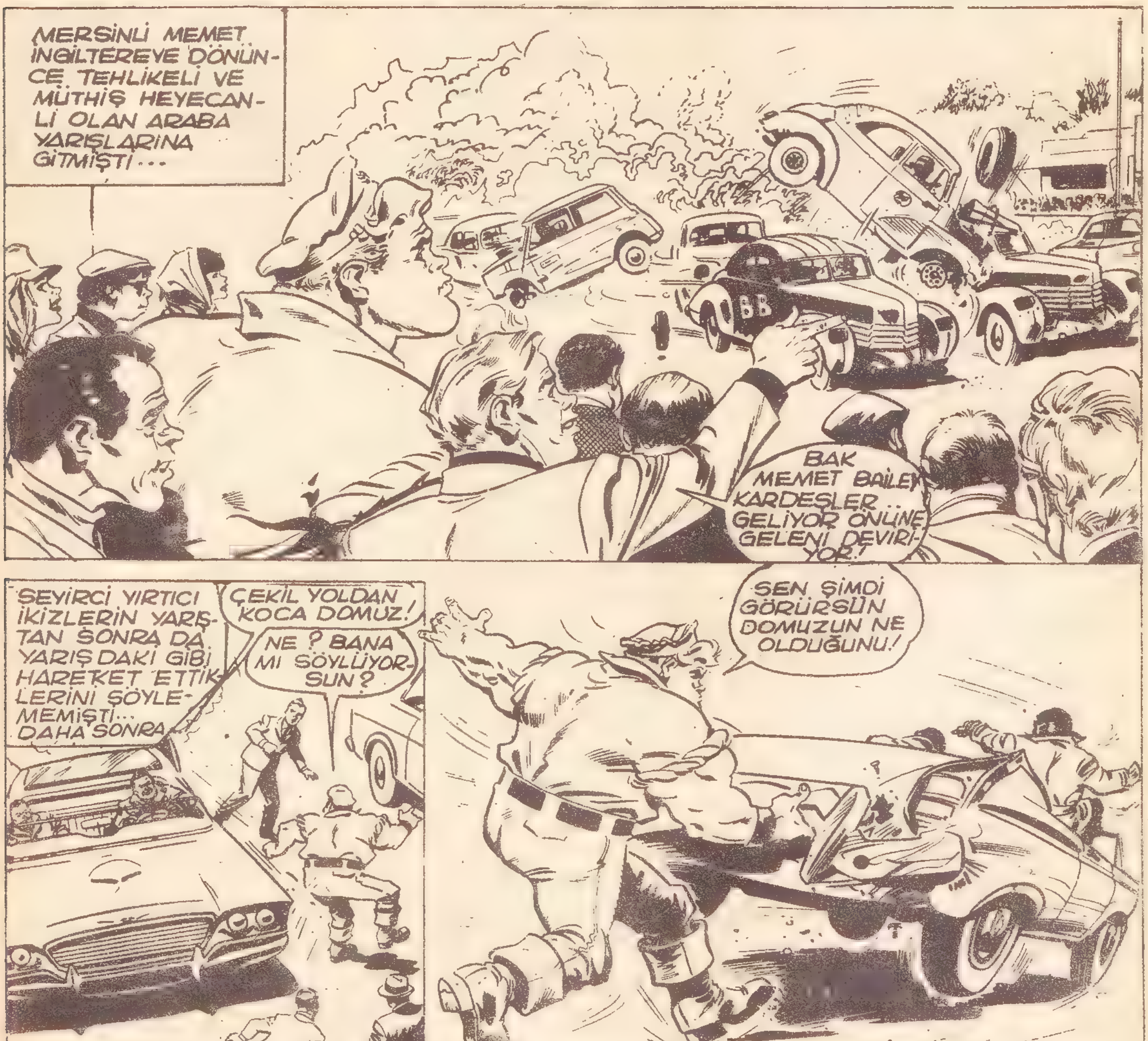

BANA BAK! SİVRİ AKILLI HERİF! ARABANIN TAMPONUNU NE YAPACAKSIN!
TELAŞLANMAYIN BAYLAR! ELİNİZE VERECEKTİM!
ALIN BAKALIM! BİR DAHAKİ SEFERE DAHA DİKKATLİ OLUN! YOKSA BOYNUNUZA KIRAVAT DİYE TAKARIM!
AFERİN BAYIM! BU HERİFLERE İYİ BİR DERS VERDİNİZ! HAKETMİŞLERDİ ZATEN!
MERSİ BAYAN!
MEMED'İ GÖTÜRMEYİ TEKLİF ETTİLER O DA KABUL ETTİ...
BAİLEY KARDEŞLER BİLL'İ SAKATLADILAR. ONUN YERİNE BİZİMLE ÇALIŞIRMISIN!
EĞER GELECEK YARIŞA KATILAMAZSAK YEDEK PARÇA DÜKKÂNI FALAN HAYÂL OLACAK!
YOLDA GİDERKEN MEMET, İÇİNDE BULUNDUKLARI KÖTÜ DURUMU ANLADI...
BİZİM PATRONUN İŞİ BOZULDU. DÜKKÂNI SATACAK. YA BİZ ALACAĞIZ YAHUT DA ALLAHAISMARLADIK DİYECEĞİZ.
EĞER YARIŞI BİLL KAZANIRSA DÜKKANI ALACAĞIZ!
BİLL'İN DİNLENMESİ LÂZIM İŞLERİNİZİ BEN HALLEDERİM!
MEMET İŞE BAŞLADI...
GÜNAYDIN MERİ KARDEŞİNİZ İYİLEŞTİ Mİ?
DURUMU FENA. YARIŞA GİREMİYECEK! ŞOFÖR TUTACAK PARA YOK!
BEN BU İŞİ DE YAPARIM!
ÇOK İYİ İNSANSINIZ!
YARIŞTAN ÖNCE HERKES BAİLEYLERE ŞANS TANIYORDU...
BİTİŞ NOKTASINA YAKLAŞIYOR. DURDURMAYA İMKÂN YOK!
VAR! SEN ONU BANA BIRAK
YARIŞIN EN HIZLI ANINDA...
DOĞUM GÜNÜN DEĞİL AMA SANA BİR HEDİYEM VAR.
UHH! BİBER ATTI!
Ö... Ö... NÜ... MÜ GÖREMİYORUM. HAAP... ŞUUU!!!
BB

DEMEK BANA BİBERLE SALDIRIRSIN HAA BEN SANA GÖSTERİRİM ŞİMDİ!
ARABANIN KASASI UÇUNCA HAFİFLEDİ VE HIZLA İLERLEDİ...
ÇEKİLİN YOLUMDAN MİKROPLAR! ARANIZDAN GEÇECEĞİM!
MEMET YARIŞI KAZANDI...
İŞTE MÜKÂFAT PARASI MERİ! AYRILMADAN SİZE UĞRARIM!
TEŞEKKÜRLER MEMET
BAILEY KARDEŞLER İNTİKAM İÇİN HAZIRLANDI.
GEBERTELİM ONU ARKADAŞLARINA HİÇ BİR ZAMAN VEDA EDEMİYECEK.
NASIL? RAHATIN İYİ Mİ?
GELİN BAKALIM! KANATSIZ KUŞLAR!
BAK BAILEY'LER UÇUYOR!
FAZLA UÇAMAZLAR. KANATLARI YOK!
ÇOK TEŞEKKÜRLER. SENİ UNUTMIYACAĞIZ!
BENİ UNUTMUYACAK İKİ KİŞİ DAHA VAR!

GOL KRALI
ROVERLER AVRUPA KUPA GALİPLERİ ŞAMPİYONASININ BİRİNCİ TUR MAÇLARINDAN RÖVANŞI OYNUYORLARDI.. İTALYAN TAKIMI MAÇA BİR GOL AVANTAJLA BAŞLADI. ROVERLER AVANTAJLARINI KORUMAK İÇİN RAKİPLERİNİN MÜDAFAADA KALACAKLARINI SANIYORLARDI. FAKAT DÜŞÜNDÜKLERİ GİBİ OLMADI. AKSİLİK ÇARLTONUN BAŞINA DERTLER AÇMIŞTI...
ROVERLER NE YAPACAKLARINI BİLMİYORLAR!
İTALYAN'LARIN MÜDAFAADA KALACAKLARINI SANIYORLARDI!..
FAKAT İTALYANLAR HEMEN HÜCUM TAKTİĞİNE GEÇTİLER!
AKLINIZI BAŞINIZA TOPLAYIN ROVERLER!
BİRİNCİ DEVRENİN SONUNDA:
İKİNCİ DEVREDE ÜÇ GOL ATABİLECEK MİSİNİZ? YOKSA HAVA MI ALACAKSINIZ!
FAKAT ÇARLTON ÜMİTSİZ DEĞİLDİ...
İTALYANLAR BU FARKI MUHAFAZA EDEMİYECEKLER. ONLAR YORULANA KADAR MÜDAFAADA KALIP SONRA HÜCUM EDERİZ!
DOĞRU!
İKİ SİVİL POLİS ÇARLTON'A YAKLAŞTI...
BAY ÇARLTON BU DA İTALYA'DA VİLLADAN KAÇIRDIKLARINIZDAN BİRİ. İZAH EDER MİSİNİZ?
ALLAHAŞKINA, MAÇTAN SONRA GELİNİZ!
ZARARI YOK BEN. CEKETİMİ İTALYAYA GÖTÜRMÜŞTÜM AMA BAVULDAN ÇIKARIP GİYMEDİM BİLE!
ÇARLTON, BLAKİ'YE KENDİNİ TAKİP ETMESİNİ İŞARET ETTİ...
ŞİMDİ ANLADIM... BU SABAH CEKETİMİ DEPODAKİ BİR SEPETTEN ALDIM. BEN DOKUNMADIĞIMA GÖRE BİRİSİ DOKUNMUŞ OLMALI!

ÇARLTON ANAHTARI DEPONUN BEKÇİSİNDEN ALDI..
DAHA ÖNCE BURAYA GELDİĞİMDE BU İZLER YOKTU. ANLAŞILAN BİR TORNAVİDA İLE AÇMAYA ZORLANMIŞ!
STORES
ŞUNLARI KALDIRMAMA YARDIM ET.. AMAN DİKKAT ET!
UNUTTUN MU BUNU ÇALIŞMA MAKİNASI OLARAK KULLANIYORDUK. BAKSANA ÜZERİMİZE TOP GELİYOR.
DERSİN ÇARLTON!
ÇEKETİMİ İŞTE BULDUM. İTALYA'DAN GETİRDİĞİMİZ SEPETLERDEN BİRİ, AMA PEK DE ONLARA BENZEMİYOR!
BU KUTU İNSANI YANILTIYOR!
ALTINDAKİLERE BAKSANA BÜYÜK BİR SERVET YATIYOR!
SAKIN DOKUNMA!
KAPIYI ZORLUYAN KİMSE BUNLARI GERİ ALMAK İSTEMİŞ. ORTALIK YATIŞINCA YENİDEN HAREKETE GEÇECEK. KENDİNİ YAKALIYAMAZSAK BAŞIMIZ DERDE GİRECEK!
FAKAT BURADA BEKLİYEMEYİZ. İKİNCİ DEVRE BAŞLAMAK ÜZERE.
BLAKİ İLE ÇARLTON NEREYE KAYBOLDU?.. SAHAYA ÇIKMA ZAMANI GELDİ...
BLAKİ İLE ÇARLTON NEREYE KAYBOLDU? İKİNCİ DEVRE BAŞLIYACAK
BURADAYIZ ÇOCUKLAR!
5

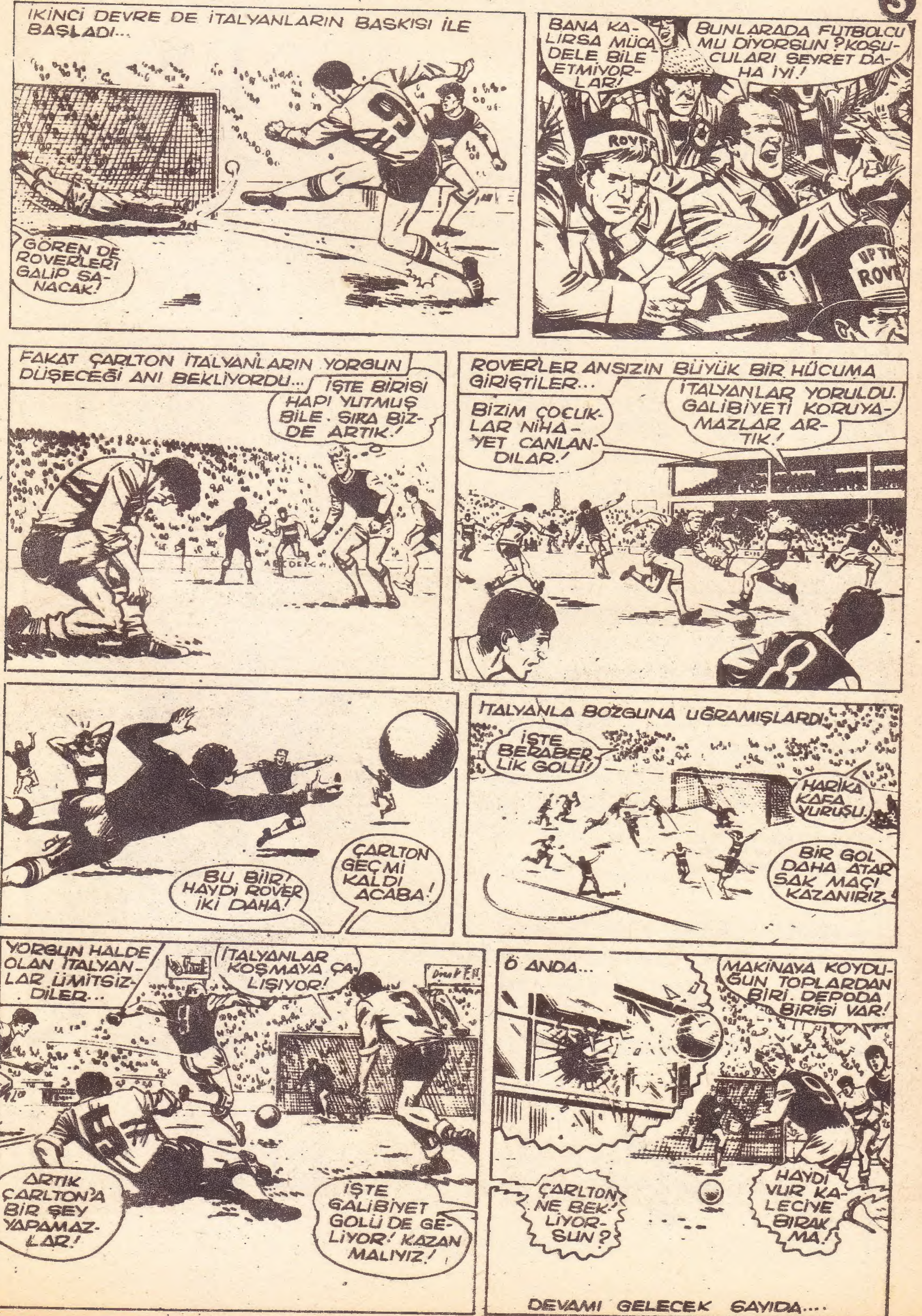
İKİNCİ DEVRE DE İTALYANLARIN BASKISI İLE BAŞLADI...
GÖREN DE ROVERLERİ GALİP SANACAK!
BANA KALIRSA MÜCADELE BİLE ETMİYORLAR!
BUNLARADA FUTBOLCU MU DİYORSUN? KOŞUCULARI SEYRET DAHA İYİ!
FAKAT ÇARLTON İTALYANLARIN YORGUN DÜŞECEĞİ ANI BEKLİYORDU...
İŞTE BİRİSİ HAPI YUTMUŞ BİLE. SIRA BİZDE ARTIK!
ROVERLER ANSIZIN BÜYÜK BİR HÜCUMA GİRİŞTİLER...
BİZİM ÇOCUKLAR NİHAYET CANLANDILAR!
İTALYANLAR YORULDU. GALİBİYETİ KORUYAMAZLAR ARTIK!
BU BİR! HAYDİ ROVER İKİ DAHA!
ÇARLTON GEÇMİ KALDI ACABA!
İTALYANLA BOZGUNA UĞRAMIŞLARDI.
İŞTE BERABERLİK GOLÜ!
HARİKA KAFA VURUŞU.
BİR GOL DAHA ATARSAK MAÇI KAZANIRIZ.
YORGUN HALDE OLAN İTALYANLAR ÜMİTSİZDİLER...
İTALYANLAR KOŞMAYA ÇALIŞIYOR!
ARTIK ÇARLTON'A BİR ŞEY YAPAMAZLAR!
İŞTE GALİBİYET GOLÜ DE GELİYOR! KAZANMALIYIZ!
O ANDA...
MAKİNAYA KOYDUĞUN TOPLARDAN BİRİ. DEPODA BİRİSİ VAR!
ÇARLTON NE BEKLİYORSUN?
HAYDİ VUR KALECİYE BIRAKMA!
DEVAMI GELECEK SAYIDA....

KAPLAN

OKUYUCULARINA HER HAFTA DAHA ÇOK HEDİYE VERECEK. BÖYLECE KAPLAN ÇOK HEDİYE VERMEDE ZİRVEYE ÇIKIYOR.

KAZANAN NUMARALARI

100 TAKVİMLİ CEP DEFTERİ

24282	17863	29150	16427	19860	21701
18753	12586	0235	27486	15958	19279
0023	25601	16324	13747	10629	17230
0349	2846	28732	17775	21937	0041
15780	19043	25096	22573	5068	16134
16925	19273	04817	0475	16321	29548
23857	04796	16253	17570	15811	22013
20618	18631	07379	1826	17343	23452
06383					

ROYAL

Yazı makinası

O9374

KAPLAN'IN OKUYUCULARINA
12 BİSİKLET HEDİYE EDECEĞİ
B Ü Y Ü K A N K E T İ

KAPLAN yeni yılda yapacağı büyük hamleye paralel olarak okuyucularının fikrini öğreneceği büyük bir anket hazırlamış bulunuyor. 11. sayı Mecmuanın içind... anket kâğıtlarını cevaplandırarak,

KAPLAN ANKET SERVİSİ
Cağaloğlu Emek Han Kat: 3 — İSTANBUL

adresine yollayınız...

BİSİKLET KAZANABİLİRSİNİZ.

KAPLAN YAYINLARI

Kaplan okuyucular arasında tertiplenen ankete gösterilen büyük alaka ve yakınlığa teşekkür eder

BÜYÜK ANKETİN İLK NETİCELERİ

Okuyucularımızın arzusu ile alınan kararlar :

★ **HAFTANIN HEDİYELERİNDE** isabet şansı daha kuvvetli olan KUPON usulü ihdası - Bu sayıdan itibaren -

★ **TÜRK TARİHİNE AİT BÜYÜK RESİMLİ ROMAN :**

YILDIRIM BEYAZİD

Yazan: Zuhuri DANIŞMAN

Çizen: Mehmet TEKDAL

Pek yakında KAPLAN'da...

★ **ATEŞ**

Evvelce 64 SAYFA 75 KURUŞ olarak çıkması kararlaştırılan KAPLAN'ın kardeş mecmuası ATEŞ'in 50 Kuruştan satılması.

64 SAYFA 50 KURUŞ

KAPLAN

ŞİMDİ DAHA
ÇOK KAZANMA
ŞANSINIZ VAR

Bundan böyle okuyucularımızın arzusuna uyarak Haftanın Hediyelerinde Numaratör ile basılmış kur'a numarası yerine KUPON usulü kabul edilmiş bulunuyor. Sağ köşedeki kuponu kesip zarfın üzerine 10 kuruşluk posta pulu yapıştırıp açık olarak:

KAPLAN HEDİYE SERVİSİ

Cağaloğlu, Başmüsahip Sokak, EMEK Han, Kat: 3 adresine yollayınız.

HEDİYE KUPONU

3 MELODİKA